



Ce document a été mis en ligne par l'organisme [FormaV](#)®

Toute reproduction, représentation ou diffusion, même partielle, sans autorisation préalable, est strictement interdite.

Pour en savoir plus sur nos formations disponibles, veuillez visiter :

www.formav.co/explorer

BREVET PROFESSIONNEL
CARRELAGE MOSAIQUE

CONSTRUCTION D'UN LOGEMENT

PREPARATION ET SUIVI D'UN OUVRAGE

EPREUVE **E1** DUREE : 4H30

L'ensemble des documents de l'épreuve **E1**
comporte 3 dossiers.

- Le dossier plans
- Le dossier technique (CCTP + Fiches Techniques)
- Le dossier travail

DOSSIER PLANS

CONTENU DU DOSSIER

Feuille de présentation page 1/10
Document graphique page + tableau des surfaces 2/10
Plan de masse page 3/10
Plan du sous sol page 4/10
Plan du rez de chaussée page 5/10
Coupe AA page 6/10
Coupe BB page 7/10
Façade Sud et Ouest page 8/10
Façade Nord et Est page 9/10
Calepinage de pose 10/10

CODE EPREUVE :		EXAMEN : BP	SPECIALITE Carrelage mosaïque
SESSION 2006	SUJET	EPREUVE :E1 PREPARATION ET SUIVI D'UN OUVRAGE	Calculatrice autorisée :
Durée : 4H30		Coefficient : 4	N° sujet : Page : 1/10

Maître d'Ouvrage		Chantier						
Nom: Prénom Adresse		Ouvrage: CONSTRUCTION D'UN LOGEMENT						
Tél :		Adresse:						
Document		DESCRIPTIF QUANTITATIF TCE						
N° 1								
Dressé le	05/07/04	Complété le	Modifié le					
Claude CAILLE - Maître d'Oeuvre Dessinateur Etude Bâtiment - Métreur Coordonnateur SPS Niveau 1 le mas du breuil 16500 CONFOLENS Tél: 05 45 84 13 78 Fax: 05 45 84 01 24 Port: 06 74 57 83 55								
								
Missions de Maîtrise d'Oeuvre		A.P.S.	A.P.D.	P.R.O.	A.C.T.	V.I.S.A.	D.E.T.	A.O.R.
Missions de Coordination S.P.		R.J.	D.I.U.	P.G.C.				

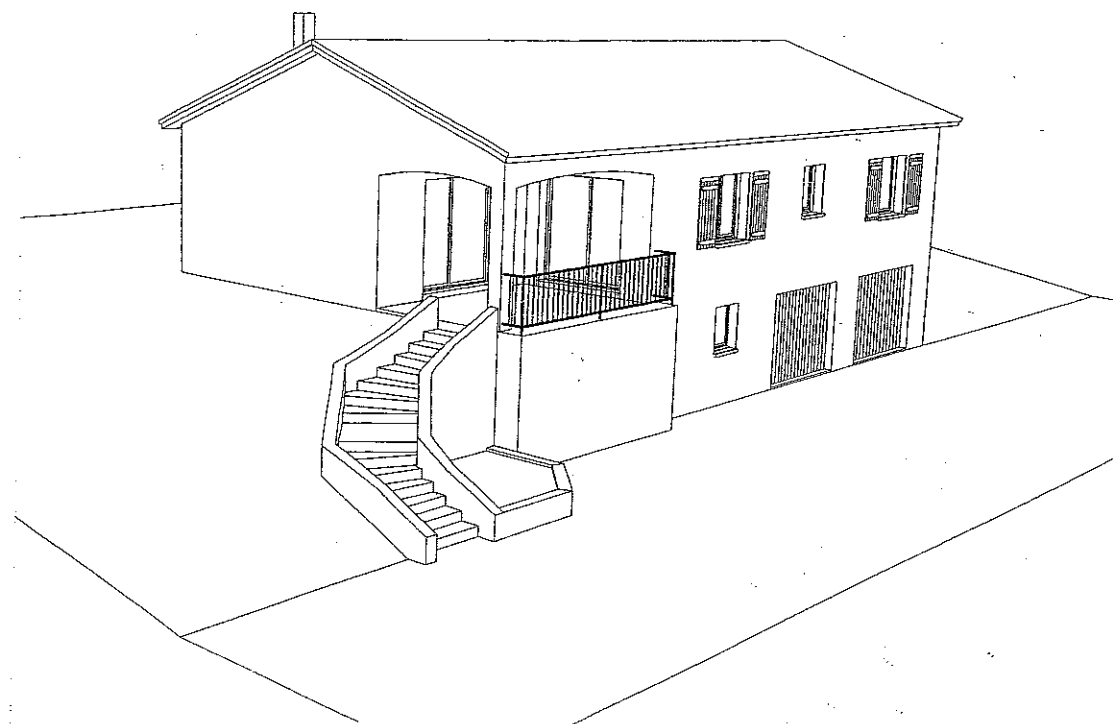

SURFACES HABITABLES R.D.C.	
SEJOUR	35,14
VESTIAIRES	1,27
CUISINE	11,21
CHAMBRE 1	11,96
PLACARD 1	1,13
PLACARD 2	1,07
CHAMBRE 2	10,66
PLACARD 3	1,03
CHAMBRE 3	9,82
PLACARD 4	1,03
BAINS	6,91
PLACARD 5	0,79
WC	1,62
DEGAGEMENT	4,55
TOTAL (m²)	98,19

SURFACES ANNEXES SOUS-SOL	
GARAGES	110,89
CAVE	1,07
TOTAL (m²)	111,96
SURFACES ANNEXES RDC	
PORCHE	1,30
TERRASSE COUVERTE	11,91
TOTAL (m²)	13,21
TOTAL SURFACES ANNEXES	
SOUS-SOL	111,96
RDC	13,21
TOTAL (m²)	125,17

VUE D'ENSEMBLE SUD-EST
Dressé le 05/07/2004 R.G.

Voie à viabiliser

t.n. -4,52

49,82

Tranchée des alimentations et des évacuations (eaux de pluie, eaux usées, téléphone, électricité, eau)

t.n. -3,05

882

878

22,00

Voie d'Accès

t.n. -2,01

t.n. -2,24

SF RDC +0,11

t.n. -1,62

t.n. -1,86

SF S.S. -2,36

40,24

Aire de Manoeuvre

t.n. -1,19

t.n. -1,44

t.n. -1,61

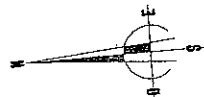

9,00

t.n. -1,26

t.n. -1,26

43,34

t.n. -0,44

t.n. -0,53

t.n. -0,49

t.n. -0,82

t.n. -0,86

12,37

t.n. +0,77

t.n. +0,61

50,05

t.n. +0,18

t.n. -0,58

9,00

15,00

25,76

9,73

Voie Communale

Allée des Ecoles

PLAN DE MASSE 1--250

Dressé le 05/07/2004 R.G.

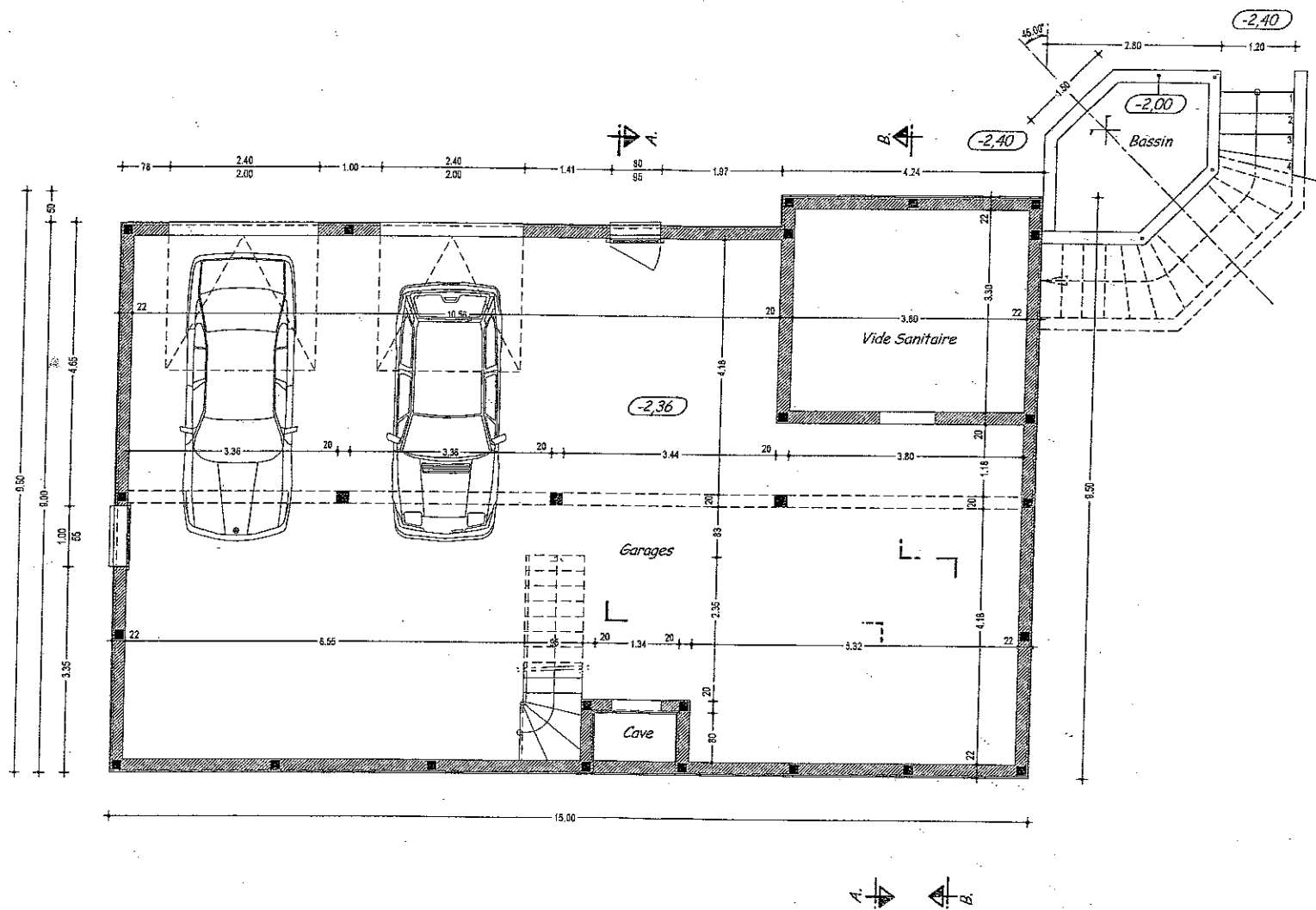

VUE EN PLAN SOUS-SOL 1---75
Dressé le 05/07/2004 R.G.

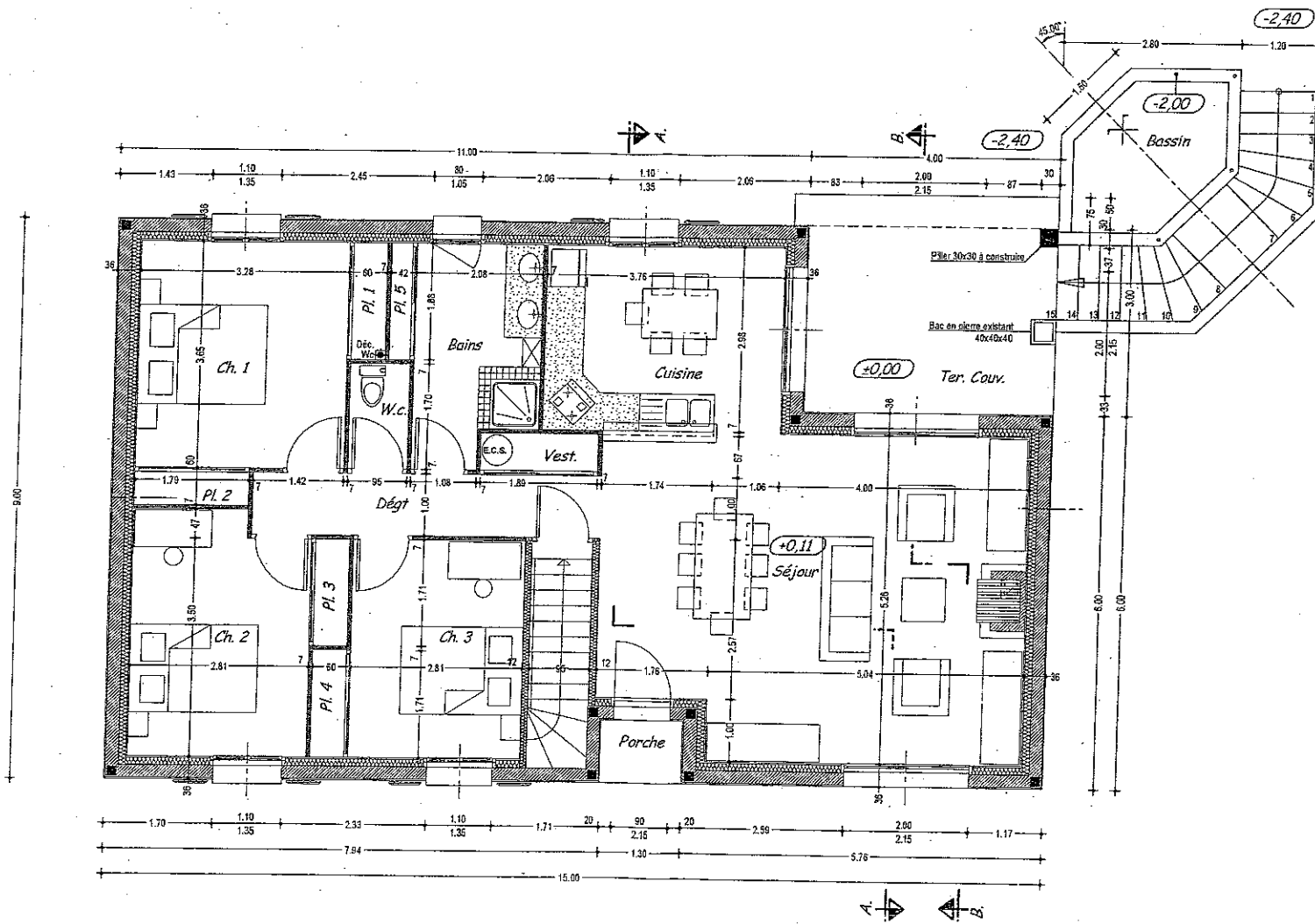

VUE EN PLAN R.D.C. 1--75
Dressé le 05/07/2004 R.G.

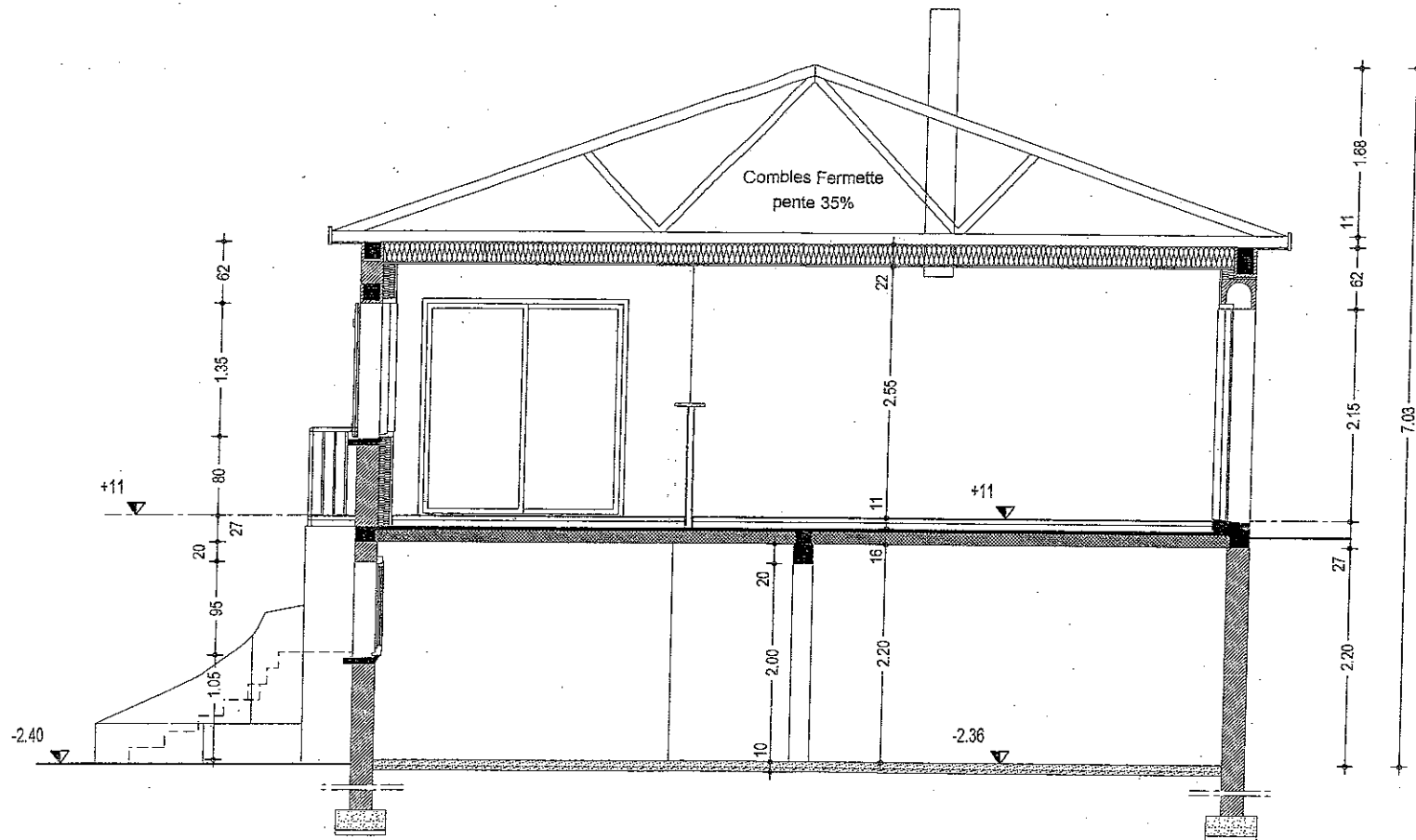

COUPE A.A. 1--50

Dressé le 05/07/2004 R.G.

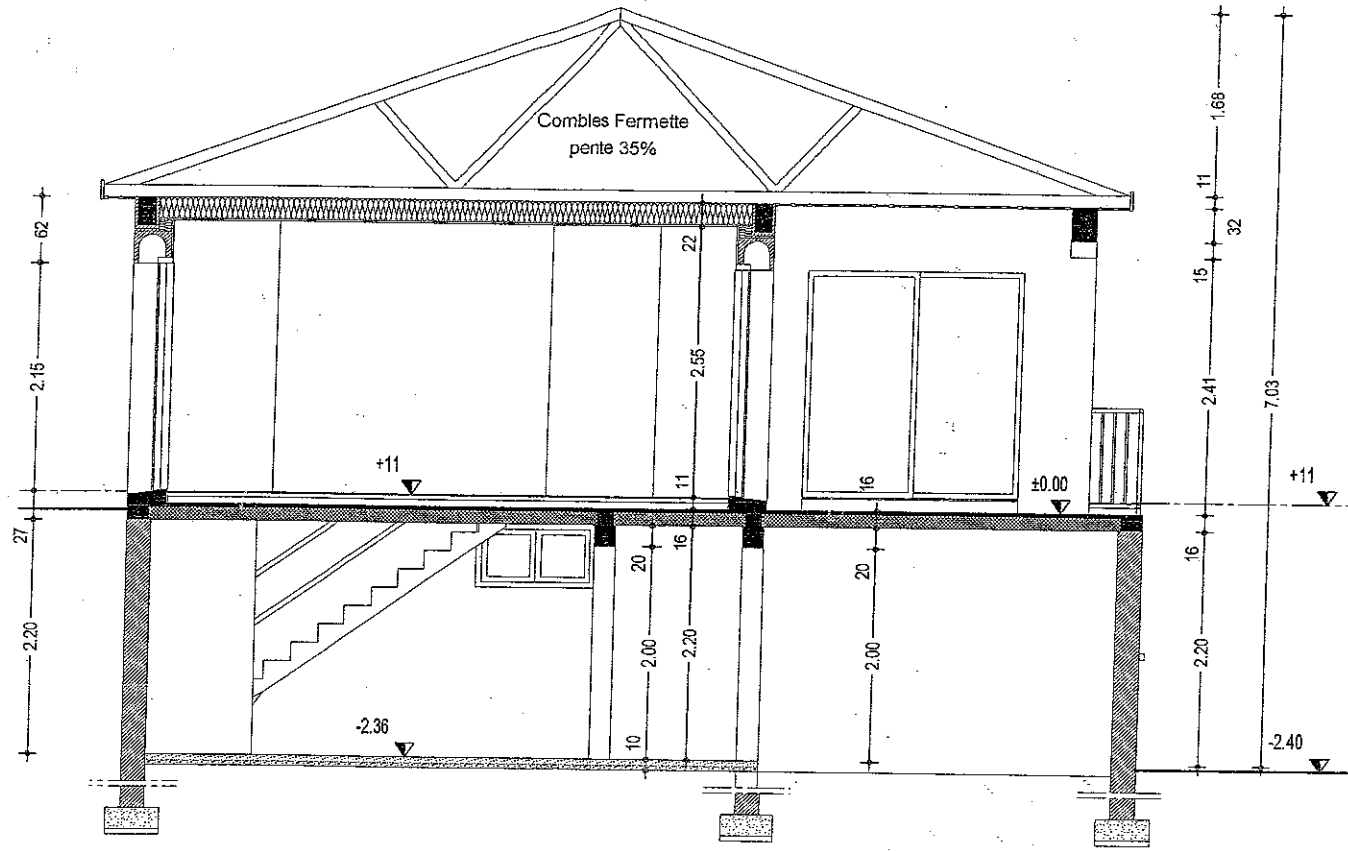

COUPE B.B. 1--50
Dressé le 05/07/2004 R.G.

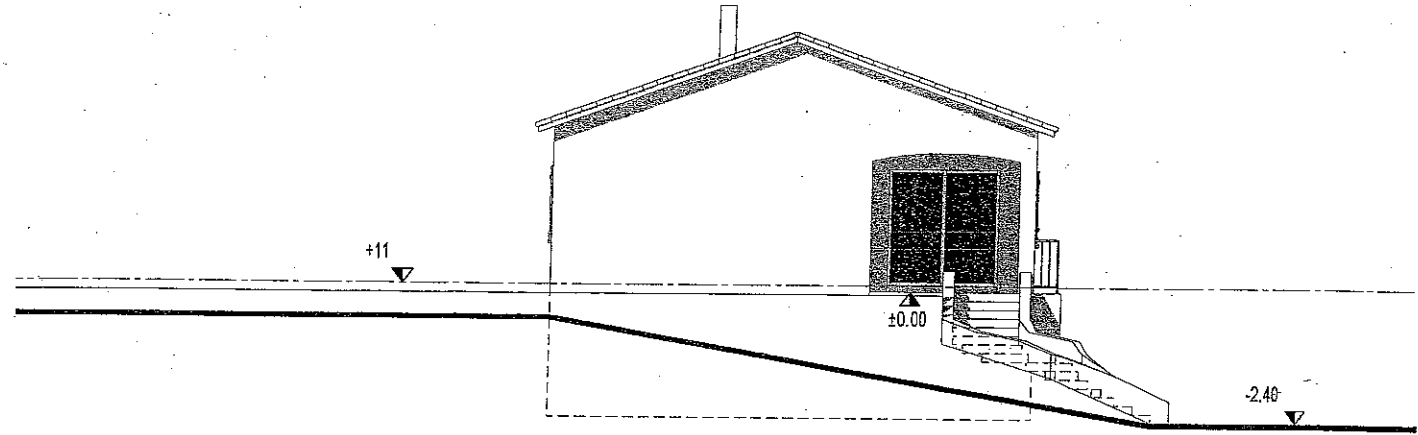

Sud

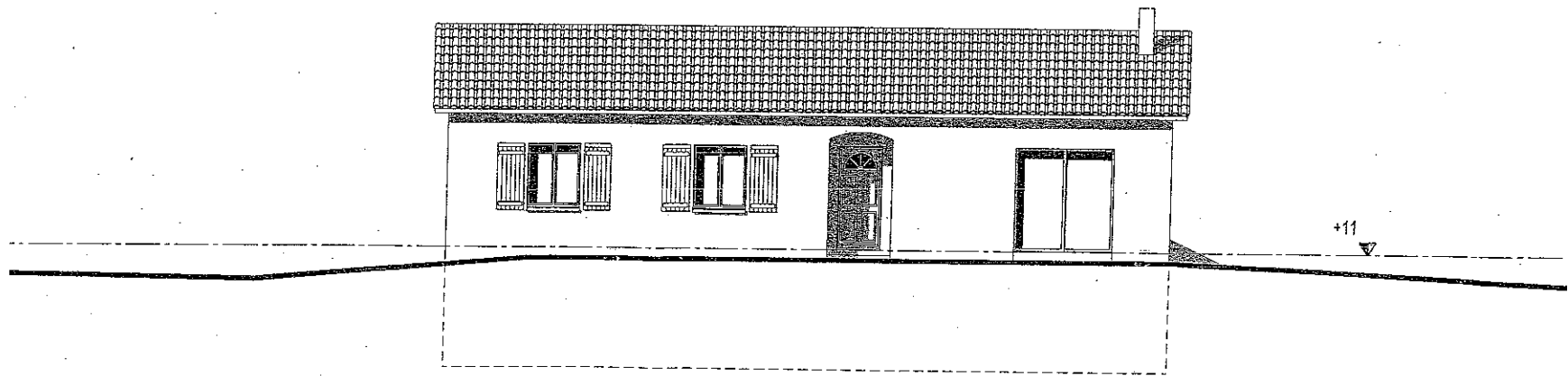

Ouest

LES FACADES 1--100

Dressé le 05/07/2004 R.G.

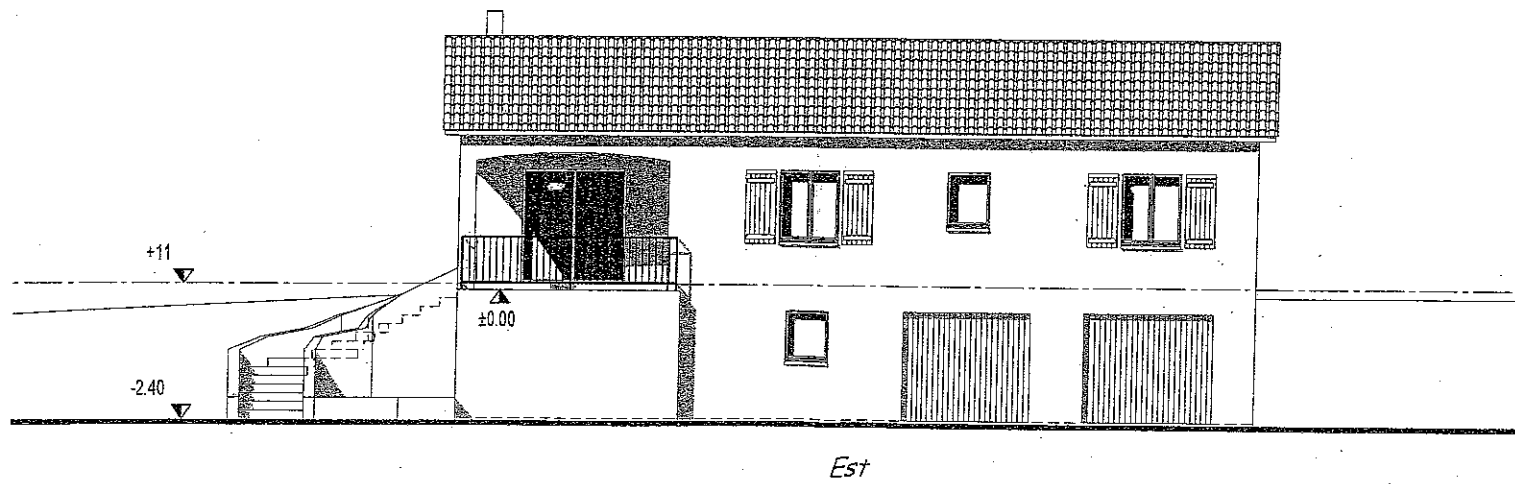
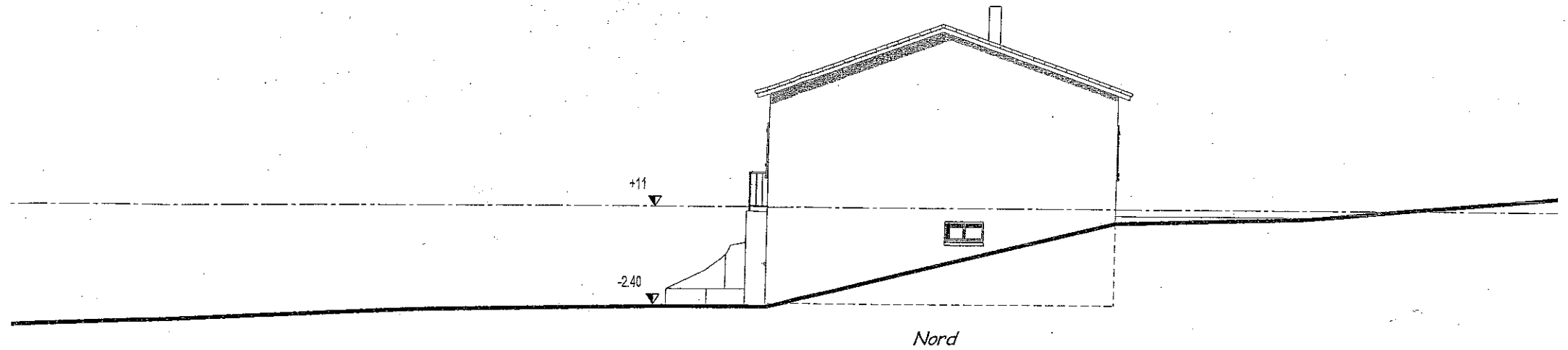

LES FACADES 1--100

Dressé le 05/07/2004 R.G.

Copyright © 2026 FormaV. Tous droits réservés.

Ce document a été élaboré par FormaV® avec le plus grand soin afin d'accompagner chaque apprenant vers la réussite de ses examens. Son contenu (textes, graphiques, méthodologies, tableaux, exercices, concepts, mises en forme) constitue une œuvre protégée par le droit d'auteur.

Toute copie, partage, reproduction, diffusion ou mise à disposition, même partielle, gratuite ou payante, est strictement interdite sans accord préalable et écrit de FormaV®, conformément aux articles L.111-1 et suivants du Code de la propriété intellectuelle. Dans une logique anti-plagiat, FormaV® se réserve le droit de vérifier toute utilisation illicite, y compris sur les plateformes en ligne ou sites tiers.

En utilisant ce document, vous vous engagez à respecter ces règles et à préserver l'intégrité du travail fourni. La consultation de ce document est strictement personnelle.

Merci de respecter le travail accompli afin de permettre la création continue de ressources pédagogiques fiables et accessibles.